

Váš dopis zn.:

Ze dne:

Naše značka: SPU 021277/2025Kal

Spis. značka: SPU 011499/2025

UID: spuess97fe3d26

Vyřizuje.: Ing. Eva Schmidtmajerová CSc.

Tel.: 727 966 733

ID DS: z49per3

E-mail: eva.schmidtmajerova@spu.gov.cz

Datum: 23. 01. 2025

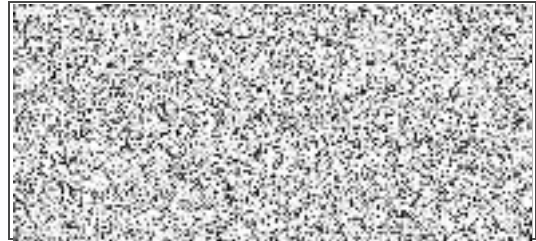

Žádost podle zákona č. 106/1999 Sb., o svobodném přístupu k informacím, ve znění pozdějších předpisů (dále jen „InfZ“) – sdělení

Dne 10. 1. 2025 byla Státnímu pozemkovému úřadu (dále jen „SPÚ“) doručena Vaše žádost podaná dle InfZ, zaevidovaná pod č. j. SPU 011499/2025, v níž požadujete:

Tímto Vás žádám o poskytnutí níže uvedených informací týkajících se následujících pozemků:

a) parc. č. 190/5 v k. ú. Pasečná

b) parc. č. 691/1, 6/19, 6/18, 6/17, 6/20, 6/32, 6/33, 6/31, 6/34, 6/27, 6/29, 6/30, 6/23, 6/25, 6/28, 6/26, 6/22, 6/6, 4, 6/7, 240/12, 240/11, 240/15, 240/19, 240/14, 240/9, 240/10, 240/32, 240/30, 240/28, 240/5, 240/13, 240/36, 613/15, 581/13, 587/8, vše v k. ú. Pestřice

c) parc. č. 201/3, 379/1, 1617/2, 1617/4, 1641, 1634, 1417/70, vše v k. ú. Zvonková

d) parc. č. 330/48 v k. ú. Pořešín, obec Kaplice

e) parc. č. 1506/1, 1073/1, 951/6, 1841/1, 85/1, vše v k. ú. Velké Strážné, obec Světlík

f) parc. č. 2069/1 v k. ú. Bohdalovice u Větrní, obec Bohdalovice

g) parc. č. 579/3 v k. ú. Nová Pec

h) parc. č. 41/1 v k. ú. Želnavá

i) parc. č. 2551/1 v k. ú. Tichá, obec Dolní Dvořiště

j) parc. č. 770/9, 169/2, 999, vše v k. ú. Bukovsko, obec Malonty

(vše dohromady dále jen jako „**Pozemky**“)

1. V jaké fázi se nachází pozemkové úpravy týkající se Pozemků?

1. Kdy se předpokládá ukončení pozemkových úprav Pozemků?

K výše uvedenému Vám sdělujeme:

parc. č. 190/5 v k. ú. Pasečná

KoPÚ je ve fázi přípravy vystavení návrhu nových pozemků – předpoklad do konce března, ukončení KoPU 2025/2026

parc. č. 691/1, 6/19, 6/18, 6/17, 6/20, 6/32, 6/33, 6/31, 6/34, 6/27, 6/29, 6/30, 6/23, 6/25, 6/28, 6/26, 6/22, 6/6, 4, 6/7, 240/12, 240/11, 240/15, 240/19, 240/14, 240/9, 240/10, 240/32, 240/30, 240/28, 240/5, 240/13, 240/36, 613/15, 581/13, 587/8, vše v k. ú. Pestrice

KoPÚ byla ukončena zápisem do KN 3.12.2024

parc. č. 201/3, 379/1, 1617/2, 1617/4, 1641, 1634, 1417/70, vše v k. ú. Zvonková

Rozhodnutí o schválení návrhu R1 v právní moci, příprava rozhodnutí R2 o výměně práv, ukončení 2025

parc. č. 330/48 v k. ú. Pořešín, obec Kaplice

Je vystaven návrh nových pozemků, ukončení 2025/2026

parc. č. 1506/1, 1073/1, 951/6, 1841/1, 85/1, vše v k. ú. Velké Strážné, obec Světlík

Příprava vystavení návrhu, ukončení 2025/2026

parc. č. 2069/1 v k. ú. Bohdalovice u Větrní, obec Bohdalovice

JPU ukončena 11.4.2022

parc. č. 579/3 v k. ú. Nová Pec

pozemkové úpravy zde neprobíhají a zatím se ani o jejich zahájení neuvažuje

parc. č. 41/1 v k. ú. Želnavá

komplexní pozemkové úpravy, byly zahájeny 26. března 2019 a v současné době jsou ve fázi zpracování návrhu. V roce 2025 proběhne zpracování inženýrsko-geologického průzkumu pro navrhovanou malou vodní nádrž. Následně bude aktualizován plán společných zařízení a v roce 2026 by měl být zpracovaný návrh nového uspořádání pozemků schválen. Ukončení na jaře 2027.

parc. č. 2551/1 v k. ú. Tichá, obec Dolní Dvořiště

příprava rozhodnutí R1 o schválení návrhu, ukončení 2026

parc. č. 770/9, 169/2, 999, vše v k. ú. Bukovsko, obec Malonty

zpracovávání plánu společných zařízení, ukončení 2026/2027

S pozdravem

.....
Ing. Eva Schmidtmajerová CSc.
ředitelka Krajského pozemkového úřadu
pro Jihočeský kraj
Státního pozemkového úřadu