

Váš dopis zn.:

Ze dne:

Naše značka: SPU 026919/2025Kal

Spis. značka: SZ SPU 020283/2025

UID: spuess97fe53de

Vyřizuje.: Ing. Eva Schmidtmajerová CSc.

Tel.: 727 966 733

ID DS: z49per3

E-mail: eva.schmidtmajerova@spu.gov.cz

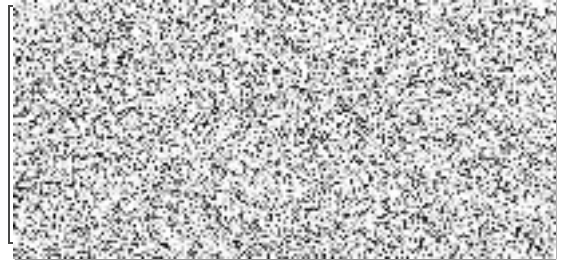

Datum: 24. 01. 2025

Žádost podle zákona č. 106/1999 Sb., o svobodném přístupu k informacím, ve znění pozdějších předpisů (dále jen „InfZ“) – sdělení

Dne 20. 1. 2025 byla Státnímu pozemkovému úřadu doručena Vaše žádost o poskytnutí informace podle InfZ, zaevidované pod č. j. SPU 020283/2025 v níž požadujete:

dovolujeme si Vás touto cestou požádat o písemné vyjádření, zda na níže uvedené pozemky byly uplatněny restituční nároky dle zákona č. 229/1991 Sb., o úpravě vlastnických vztahů k půdě a jinému zemědělskému majetku, ve znění pozdějších předpisů, a zákona č. 428/2012 Sb., o majetkovém vyrovnání s církvemi a náboženskými společnostmi, ve znění pozdějších předpisů. V případě, že k těmto pozemkům žádné restituční nároky uplatněny nebyly, prosíme Vás o potvrzení této skutečnosti.

Jedná se o následující pozemky v k. ú. Dačice, obec Dačice (dále jen „Pozemky“):

- *parc. č. 2359/1, vše zapsané u Katastrálního úřadu pro Jihočeský kraj, Katastrální pracoviště Jindřichův Hradec, na listu vlastnictví č. 3424.*

V případě, že na Pozemky byly uplatněny restituční nároky, žádáme o písemné vyjádření, zda byla řízení (dále jen „Řízení“) o takto uplatněných nárocích ukončena nebo zda jakékoliv Řízení stále běží. V případě, že byla Řízení ukončena, žádáme o uvedení jakým způsobem byla tato řízení ukončena (např. vydání pozemků, poskytnutí náhrady, zamítnutí či jiným způsobem) a o zaslání anonymizovaného posledního rozhodnutí ve věci. V případě, že jakékoliv Řízení stále běží, žádáme o poskytnutí: (i) uplatnění restitučního nároku, (ii) písemných úkonů stran předmětného Řízení, a (iii) písemných vyjádření stran Řízení – to vše v anonymizované formě.

K výše uvedenému:

Podle zákona č. 428/2012 Sb., nebyl na parcelu č.KN 2359/1 v k.ú. Dačice u SPU uplatněn restituční nárok.

Také podle zákona č.229/1991 Sb., v platném znění a zákona č.243/1992 Sb., nenevidujeme restituční nárok uplatněný ve lhůtě dle § 13 „zákonu o půdě na výše uvedenou parcelu.

S pozdravem

.....
Ing. Eva Schmidtmajerová CSc.
ředitelka Krajského pozemkového úřadu
pro Jihočeský kraj
Státního pozemkového úřadu