

Váš dopis zn.:

Ze dne:

Naše značka: SPU 160816/2025Kal

Spis. značka: SZ SPU 154180/2025

UID: spuess98005b06

Vyřizuje.: Ing. Eva Schmidtmajerová CSc.

Tel.: 727 966 733

ID DS: z49per3

E-mail: eva.schmidtmajerova@spu.gov.cz

Datum: 25.04.2025

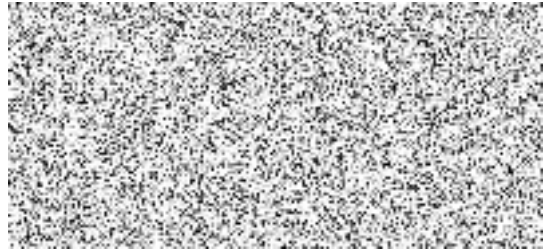

Žádost podle zákona č. 106/1999 Sb., o svobodném přístupu k informacím, ve znění pozdějších předpisů (dále jen „InfZ“) – sdělení

Dne 16. 4. 2025 byla Státnímu pozemkovému úřadu (dále jen „SPÚ“) doručena Vaše žádost podaná dle InfZ, zaevidovaná pod č. j. SPU 154180/2025, v níž požadujete:

dovolujeme si Vás touto cestou požádat o písemné vyjádření, zda na níže uvedené Nemovitosti byly uplatněny restituční nároky dle zákona č. 229/1991 Sb., o úpravě vlastnických vztahů k půdě a jinému zemědělskému majetku, ve znění pozdějších předpisů, a č. 428/2012 Sb., o majetkovém vyrovnání s církvemi a náboženskými společnostmi, ve znění pozdějších předpisů. V případě, že k těmto pozemkům žádné restituční nároky uplatněny nebyly, prosíme Vás o potvrzení této skutečnosti.

Jedná se o pozemky následujících parc. č.:

- **2686/125**, zapsaný na listu vlastnictví č. 505 a nacházející se v katastrálním území Veselí nad Lužnicí, obec Veselí nad Lužnicí;
- **2686/126**, zapsaný na listu vlastnictví č. 1540 a nacházející se v katastrálním území Veselí nad Lužnicí, obec Veselí nad Lužnicí; a
- **2686/127**, zapsaný na listu vlastnictví č. 1540 a nacházející se v katastrálním území Veselí nad Lužnicí, obec Veselí nad Lužnicí, vše zapsané u Katastrálního úřadu pro Jihočeský kraj, Katastrální pracoviště Tábor (dále jen „**Nemovitosti**“)

V případě, že na Nemovitosti byly uplatněny restituční nároky, žádáme o písemné vyjádření, zda byla řízení (dále jen „Řízení“) o takto uplatněných nárocích ukončena nebo zda jakékoliv Řízení stále běží. V případě, že byla Řízení ukončena, žádáme o uvedení jakým způsobem byla tato řízení ukončena (např. vydání pozemků, poskytnutí náhrady, zamítnutí či jiným

způsobem) a o zaslání anonymizovaného posledního rozhodnutí ve věci. V případě, že jakékoliv Řízení stále běží, žádáme o poskytnutí: (i) uplatnění restitučního nároku, (ii) písemných úkonů stran předmětného Řízení, a (iii) písemných vyjádření stran Řízení – to vše v anonymizované formě.

K výše uvedenému:

Státní pozemkový úřad, Krajský pozemkový úřad pro Jihočeský kraj Vám sděluje, že na nemovitosti KN parc.č. **2686/125**, **2686/126** a **2686/127** v katastrální území **Veselí nad Lužnicí**, Obec Veselí nad Lužnicí neneviduje správní řízení ani žalobu dle zákona č. 428/2012 Sb.

Pokud se týká zákona č. 229/1991 Sb., v platném znění (dále jen zákon o půdě) a zákona č. 243/1992 Sb. nenevidujeme na nemovitosti KN parc.č. **2686/125**, **2686/126** a **2686/127** v katastrální území **Veselí nad Lužnicí** žádný restituční nárok uplatněný ve lhůtě § 13 tohoto zákona.

S pozdravem

.....
Ing. Eva Schmidtmajerová CSc.
ředitelka Krajského pozemkového úřadu
pro Jihočeský kraj
Státního pozemkového úřadu