

Váš dopis zn.:
Ze dne: 12.5.2025
Naše značka: SPU 198084/2025/121/Ji
Spisová zn.: SZ SPU 188600/2025
UID: spuess9800ea23
Vyřizuje.: Ing. Jan Jílek
Tel.: 728 985 575
ID DS: z49per3
E-mail: jan.jilek@spu.gov.cz

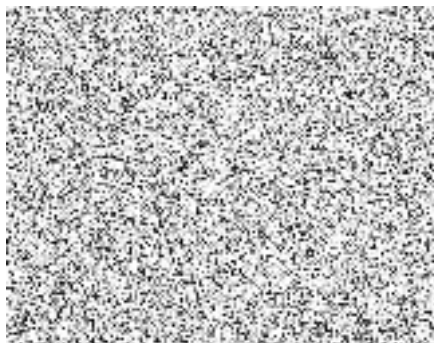

Datum: 19.5.2025

Věc: **Sdělení na „Žádost o poskytnutí informací dle zákona č. 106/1999 Sb.,
o svobodném přístupu k informacím“**

Reagujeme na Vaši „Žádost o poskytnutí informace dle zákona č. 106/1999 Sb., o svobodném přístupu k informacím“, doručenou na Státní pozemkový úřad, Krajský pozemkový úřad pro Olomoucký kraj dne 14.5.2025 pod číslem SPU 188600/2025, ve věci poskytnutí informace, zda na základě zákona č. 229/1991 Sb., o úpravě vlastnických vztahů k půdě a jinému zemědělskému majetku a na základě zákona č. 428/2012 Sb., o majetkovém vyrovnání s církvemi a náboženskými společnostmi a o změně některých zákonů a nebo na základě jiných tzv. „restitučních zákonů“, jimiž byly napravovány majetkové křivdy v restitučních procesech byly v minulosti vzneseny restituční nároky k následujícím nemovitostem:

1. pozemek parc. č. St. 5846 – zastavěná plocha a nádvoří, jehož součástí je stavba bez č.p./č.e., stavba technického vybavení;
2. pozemek parc. č. St. 5848 – zastavěná plocha a nádvoří, jehož součástí je stavba Šumperk, č.p. 2908, stavba občanského vybavení;
3. pozemek parc. č. 269/3 – ostatní plocha, ostatní komunikace;
4. pozemek parc. č. 1067/1 – ostatní plocha, ostatní komunikace;
5. pozemek parc. č. 1067/12 – ostatní plocha, zeleň;
6. pozemek parc. č. 1067/13 – ostatní plocha, zeleň;
7. pozemek parc. č. 1067/14 – ostatní plocha, zeleň;
8. pozemek parc. č. 1067/15 – ostatní plocha, zeleň;

- 9. pozemek parc. č. 1067/25 – ostatní plocha, zeleň;
- 10. pozemek parc. č. 1067/26 – ostatní plocha, zeleň;
- 11. pozemek parc. č. 2094/4 – ostatní plocha, ostatní komunikace;

vše zapsané na LV č. 4350 v katastrálním území Šumperk, obec Šumperk, vedeném u Katastrálního úřadu pro Olomoucký kraj, Katastrální pracoviště Šumperk.

K Vámi zaslané žádosti Vám sdělujeme následující informace:

Výše uvedené KN parcely nebyly dle naší dostupné evidence předmětem řízení dle zákona č. 229/1991 Sb., o úpravě vlastnických vztahů k půdě a jinému zemědělskému majetku ve znění pozdějších předpisů, zákona č. 243/1992 Sb., v platném znění a zákona č. 212/2000 Sb., v platném znění.

Státní pozemkový úřad, Krajský pozemkový úřad pro Olomoucký kraj neviduje výzvu dle ustanovení § 9 odst. 1, zákona č. 428/2012 Sb., zákon o majetkovém vyrovnání s církvemi a náboženskými společnostmi, na výše uvedené KN parcely.

S pozdravem

podepsáno elektronicky
(„otisk úředního razítka“)

JUDr. Roman Brnčal, LL.M.
ředitel KPÚ pro Olomoucký kraj
Státního pozemkového úřadu

Za správnost: Ing. Jan Jílek