

Váš dopis zn.:  
Ze dne: 28.5.2025  
Naše značka: SPU 255188/2025/121/Ji  
Spisová zn.: SZ SPU 215730/2025  
UID: spuess9801cca4  
Vyřizuje.: Ing. Jan Jílek  
Tel.: 728 985 575  
ID DS: z49per3  
E-mail: jan.jilek@spu.gov.cz

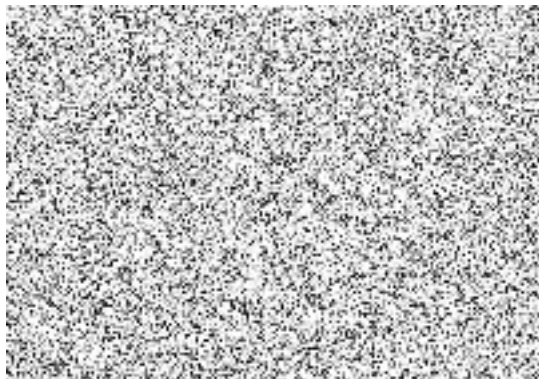

Datum: 24.6.2025

Věc: **Sdělení na „Žádost o poskytnutí informací dle zákona č. 106/1999 Sb.,  
o svobodném přístupu k informacím“**

Reagujeme na Vaši „Žádost o poskytnutí informace dle zákona č. 106/1999 Sb., o svobodném přístupu k informacím“, doručenou na Státní pozemkový úřad, Krajský pozemkový úřad pro Olomoucký kraj dne 30.5.2025 pod číslem SPU 215730/2025, ve věci poskytnutí informace, zda k níže uvedeným pozemkům zapsaným na LV 2127, nacházejícím se v katastrálním území Holice u Olomouce, obec Olomouc byly uplatněny restituční nároky podle zákona č. 229/1991 Sb., o úpravě vlastnických vztahů k půdě a jinému zemědělskému majetku, zákona č.243/1992 Sb., zákona č. 212/2000 Sb., a zákona č. 428/2012 Sb., o majetkovém vyrovnání s církvemi a náboženskými společnostmi, vše ve znění pozdějších předpisů.

Jedná se o pozemky:

p.č. 856/2, p.č. 856/3, p.č. 856/4, p.č. 856/5, p.č. 856/6, p.č. 856/17, p.č. 1941/3 v k.ú. Holice u Olomouce.

K Vámi zasláné žádosti Vám sdělujeme následující informace:

Státní pozemkový úřad, Krajský pozemkový úřad pro Olomoucký kraj neeviduje výzvu dle ustanovení § 9 odst. 1, zákona č. 428/2012 Sb., zákon o majetkovém vyrovnání s církvemi a náboženskými společnostmi, na výše uvedené KN parcely.

Státní pozemkový úřad, Krajský pozemkový úřad pro Olomoucký kraj, Pobočka Olomouc sděluje, že restituční nárok dle zákona č. 229/1991 Sb., ve znění pozdějších předpisů, byl uplatněn na původní pozemky p. č. 1788/1, p. č. 1809 a p. č. 1814 v k. ú. Holice u Olomouce, obec Olomouc.

Rozhodnutím Okresního pozemkového úřadu v Olomouci, č. j. PÚ/637/91/Vy/III ze dne 4. 3. 1994, které nabylo právní moci dne 1. 4. 1994 bylo rozhodnuto o vydání pozemků p. č. 856/5, p. č. 878/5, p. č. 1851/4, p. č. 856/3, p. č. 878/3, p. č. 1851/3, p. č. 856/2, p. č. 878/2 a p. č. 1851/2 oprávněné osobě. Části původních parcel 1788/1, 1809 a 1814 nebyly vydány oprávněné osobě dle ust. § 11 odst. 1 písm. c).

Na ostatní Vámi dotazované pozemky p. č. 856/4, p. č. 856/6, p. č. 856/17 a p. č. 1941/3 v k. ú. Holice u Olomouce nebyl uplatněn restituční nárok dle zákona č. 229/1991 Sb., zákona č. 212/2000 Sb. a zákona č. 243/1992 Sb., včetně jejich novelizací.

S pozdravem

podepsáno elektronicky  
(„otisk úředního razítka“)

**JUDr. Roman Brnčal, LL.M.**  
ředitel KPÚ pro Olomoucký kraj  
Státního pozemkového úřadu

Za správnost: Ing. Jan Jílek