

Váš dopis zn.:

Ze dne: 7. 11. 2025

Naše značka: SPU 469759/2025/KI

Spis. značka: SZ SPU 458777/2025

UID: spuess9804f174

Vyřizuje.: Ing. Kateřina Klejchová

Tel.: +420 727 956 444

ID DS: z49per3

E-mail: katerina.klejchova@spu.gov.cz

Datum: 18. 11. 2025

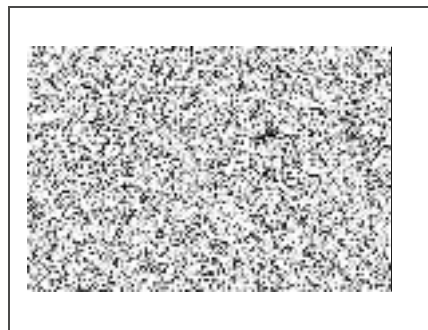

## Žádost podle zákona č. 106/1999 Sb., o svobodném přístupu k informacím, ve znění pozdějších předpisů – sdělení

Vážený pane,

dne 7. 11. 2025 obdržel Státní pozemkový úřad Vaši žádost o informace podle zákona č. 106/1999 Sb., o svobodném přístupu k informacím, ve znění pozdějších předpisů, zaevidovanou pod č. j. SPU 458777/2025, kterou žádáte o prověření, zda pozemky parc. č. 1897, jehož součástí je budova bez čísla popisného nebo evidenčního, parc. č. 2161/2, parc. č. 2161/5, jehož součástí je stavba č. p. 1288, parc. č. 2172/14, parc. č. 3445/46, parc. č. 3445/50 a parc. č. 3445/51, evidované v katastrálním území Rýmařov a zapsané na listu vlastnictví č. 2653, byly předmětem správního řízení o vydání podle zákona č. 229/1991 Sb., o úpravě vlastnických vztahů k půdě a jinému zemědělskému majetku, ve znění pozdějších předpisů nebo podle zákona č. 428/2012 Sb., o majetkovém vyrovnání s církvemi a náboženskými společnostmi a o změně některých zákonů.

Správní řízení o vydání pozemků podle restitučních právních předpisů byla v daném katastrálním území ukončena, Státní pozemkový úřad proto nebude poskytovat informace o tom, zda a s jakým výsledkem bylo o pozemku či pozemcích rozhodováno.

Pokud byl pozemek předmětem restitučního správního řízení a bylo rozhodnuto o jeho vydání, příslušné rozhodnutí pozemkového úřadu naleznete ve sbírce listin místně příslušného katastrálního pracoviště.

S pozdravem

*„elektronicky podepsáno“*

**Ing. Kateřina Neumanová**  
zástupkyně ředitele  
Krajského pozemkového úřadu  
pro Moravskoslezský kraj